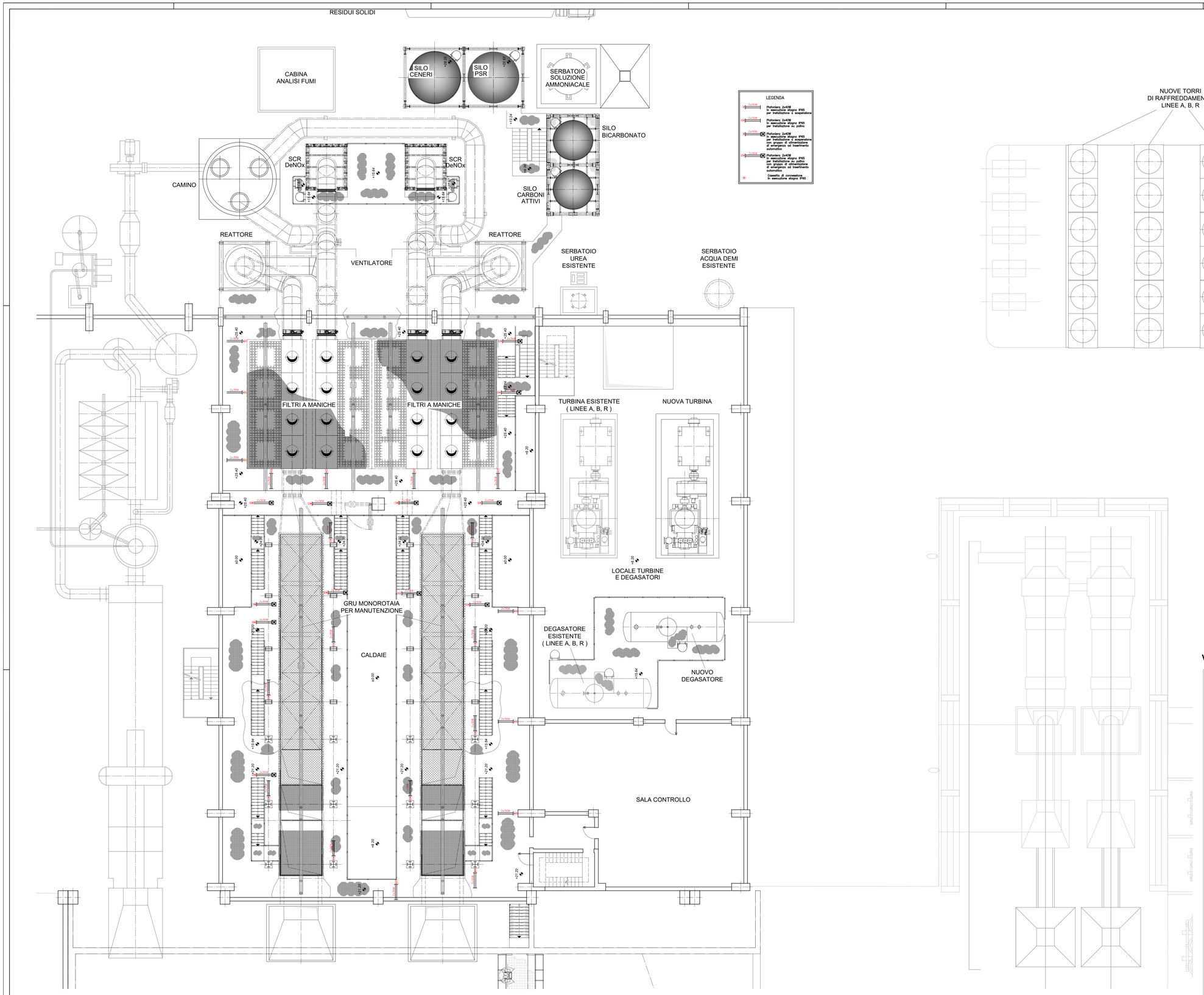

VALIDO SOLO PER OPERE ELETTRICHE

Committente:

CACIP S.p.A. Consorzio Industriale Provinciale di Cagliari
Viale Diaz 86, 09125 Cagliari (CA)

Progetto:

Revamping delle linee "A" e "B"
del termovalorizzatore
di Cagliari - Macchiareddu

Progetto definitivo

Progettisti:

tbfpartner Ingegneri e Consulenti
Strada Regina 70
Postfach
6982 Agno
T +41 91 610 26 26
E-Mail tbfb@tbf.ch

R.P. Sarda s.r.l.
VIA GIOTTO, 7 SARROCH (CA)
TEL. 070 902036

SERVIN
SERVIZI INTEGRATI AMBIENTALI s.r.l.
Via Pitzolo 26 - Cagliari - tel. 070-454146
email: info@servinsrl.it

Committente:

Progettista:

Titolo:

EDIFICIO FORNI E CICLO TERMICO
LAY-OUT QUOTA +29.80 m
DISPOSIZIONE PUNTI LUCE

Rev.	Data	Modifiche	Disegnato	Controllato
0	28/01/2016	PRIMA EMISSIONE	M.M.	E.M.
1	31/10/2016	SECONDA EMISSIONE	M.M.	A.C.
2	06/04/2018	Revisione generale	M.M.	A.C.
3	15.06.2018	Revisione per verifica progetto	M.M.	A.C.
4				
5				

Scala:	Formato:	Data:	Documento no. :	Rev.
1:100	A0	15.06.2018	D.30.3203	3